

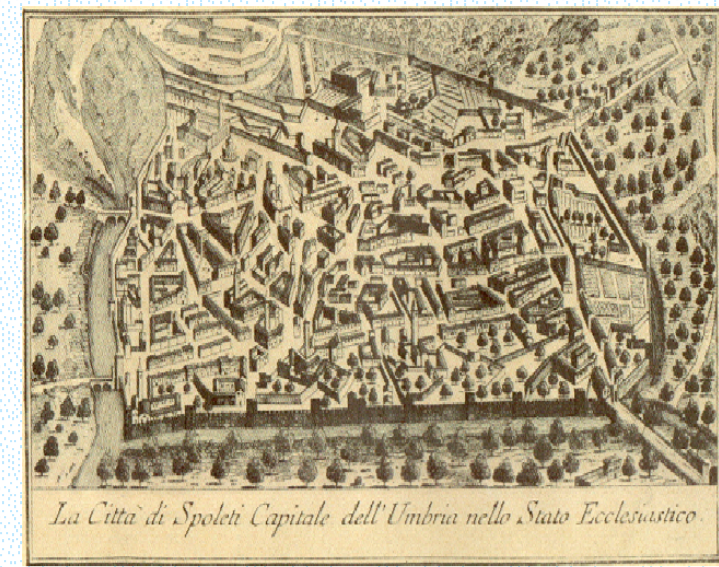

PIANO REGOLATORE GENERALE PARTE STRUTTURALE

Aggiornato in base agli esiti della Conferenza Istituzionale del 02/04/2008, convocata ai sensi della L.R. n. 11 del 22.02.2005 - Art. 67 comma 1, L.R. n. 31 del 21.10.1997 - Art. 9



La Città di Spoleto Capitale dell'Umbria nella Sua Evoluzione

Missioni Strutturali: sindaco
 Daniele Bernardini - presidente
 Massimo Altomelli - assessore
 Giuliana Maria Marzulli - responsabile dell'Ufficio del Piano

Comitato di Coordinamento Interdisciplinare:
 Antonio Corvino - responsabile settore progettazione
 Antonio Quaresima Sciacovi - responsabile settore sviluppo economico
 Vito De Santis - responsabile settore servizi sociali, turismo e sport
 Massimo Ripamonti - responsabile settore finanze
 Fulvio Argenti - responsabile settore politica municipale

Ufficio del Piano:
 Programmazione: Paolo Bertolotti, Guido Casali, Paolo Gerli, Stefano Corbi, del Conte, Carlo
 Pianificazione: Paolo Bertolotti, Guido Casali
 Segreteria: Caterina Turchi, Maria Massaccesi

Collaboratori:
 Alessio Bocchi, Mauro Martelli, Roberto Barozzi, Claudio Corbelli, Tonia Sabatini,
 Daniela Sisti, Daniela Scipio, Roberto Marzulli, Paolo Lotti, Marco Pizzuti, Irene
 Bolognini, Davide Altomelli, Roberto Gatti, Luc Palmieri, Barbara Simeoni, Barbara
 Pizzani, Elisabetta Cattalini, Emanuela Scatini, Maria Pirella, Norma Caracciolo, Stefano
 Casarini

Consulenti Esterni:
 Alessandro Brocchi - coordinatore tecnico, studio dei gruppi di lavoro
 Andrea Belli - coordinatore per il settore urbanistico e paesaggio
 Andrea Ruffini - coordinatore per il settore geologico, geomorfologico ed idrogeologico
 Roberto Corbelli - coordinatore per la pianificazione
 Luciano Ottici - coordinatore per la pianificazione
 Gianluigi Anzani, consulente per l'informaticizzazione

Comitati:
 Soprintendenza Archeologia, A.S.L. A.S.E. Comunità Montana,
 Commissione di Sanzioni Urbane, Corte Accantonabile, Polizia Municipale

CARTA DELLA VULNERABILITA' DEGLI ACQUIFERI

Tavola n. Rapporto Sezione n.

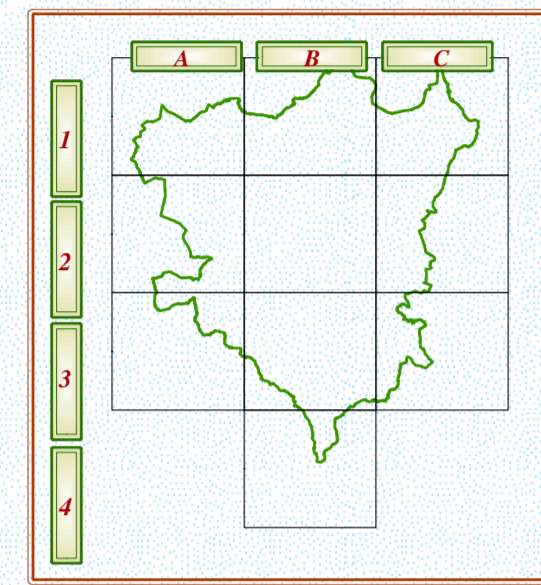

Adottato con del. C.C. n. 107 del 25.06.2003 esecutivo dal 14.07.2003.
 Aggiornato e modificato in base alle osservazioni accolte con
 Del. C.C. n. 70 del 28.06.2005 esecutivo dal 25.11.2005 ed alla
 Del. C.C. n. 366 del 11.10.2005 immediatamente esecutiva.
 Del. G.P. n. del

- Perimetro centri abitati
 - Macroaree
 - Curve di livello
 - Reticolo idrografico
 - pozzi e sorgenti di captazione
- Vulnerabilità degli acquiferi all'inquinamento**
- Vulnerabilità da molto elevata ad elevata
 - Vulnerabilità da alta a media
 - Aree non classificate

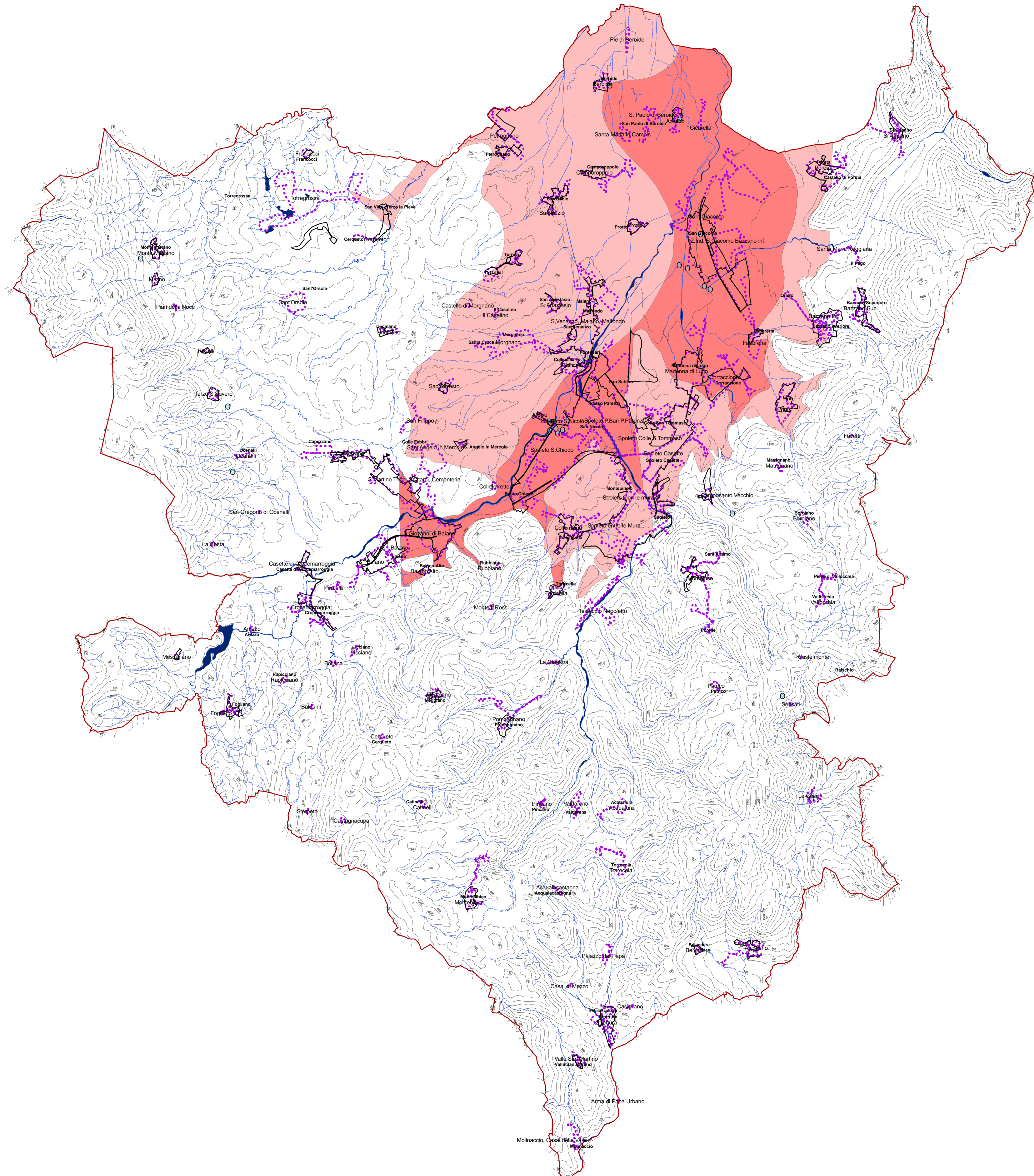

COMUNE SPOLETO